«COLORIAMO IL MONDO»

Concorso organizzato dal Rotary Club Rivolta d'Adda Gerundo in collaborazione con l'I.C. «E.Calvi» di Rivolta d'Adda, con la Pro Loco e con il patrocinio del comune, in memoria dell'artista GIACOMO GHEZZI

CLASSI TERZE SCUOLA SECONDARIA DI PRIMO GRADO DI RIVOLTA D'ADDA
coordinate dalla prof.ssa Marika Bensi

CERIMONIA DI PREMIAZIONE 15 maggio2022

L'URLO DI GHEZZI
1
LA SCOMPARSA DEL CONCRETO
2
RITORNO
3
CAOS
4
LO SPECCHIO DELLA MIA VITA'
5
LA NATURA UMANA
6
PENSIERI
7
CREATIVITA' ALLO STATO PURO
8

UNO SGUARDO ALLA SPERANZA
9
IL FUTURO
10
L'AMORE SOSPIRATO
11
SOLO UNO SGUARDO
12
SPERANZA
13
LE DAMIGELLE
14
CONFUSIONE
15
DISPERAZIONE
16

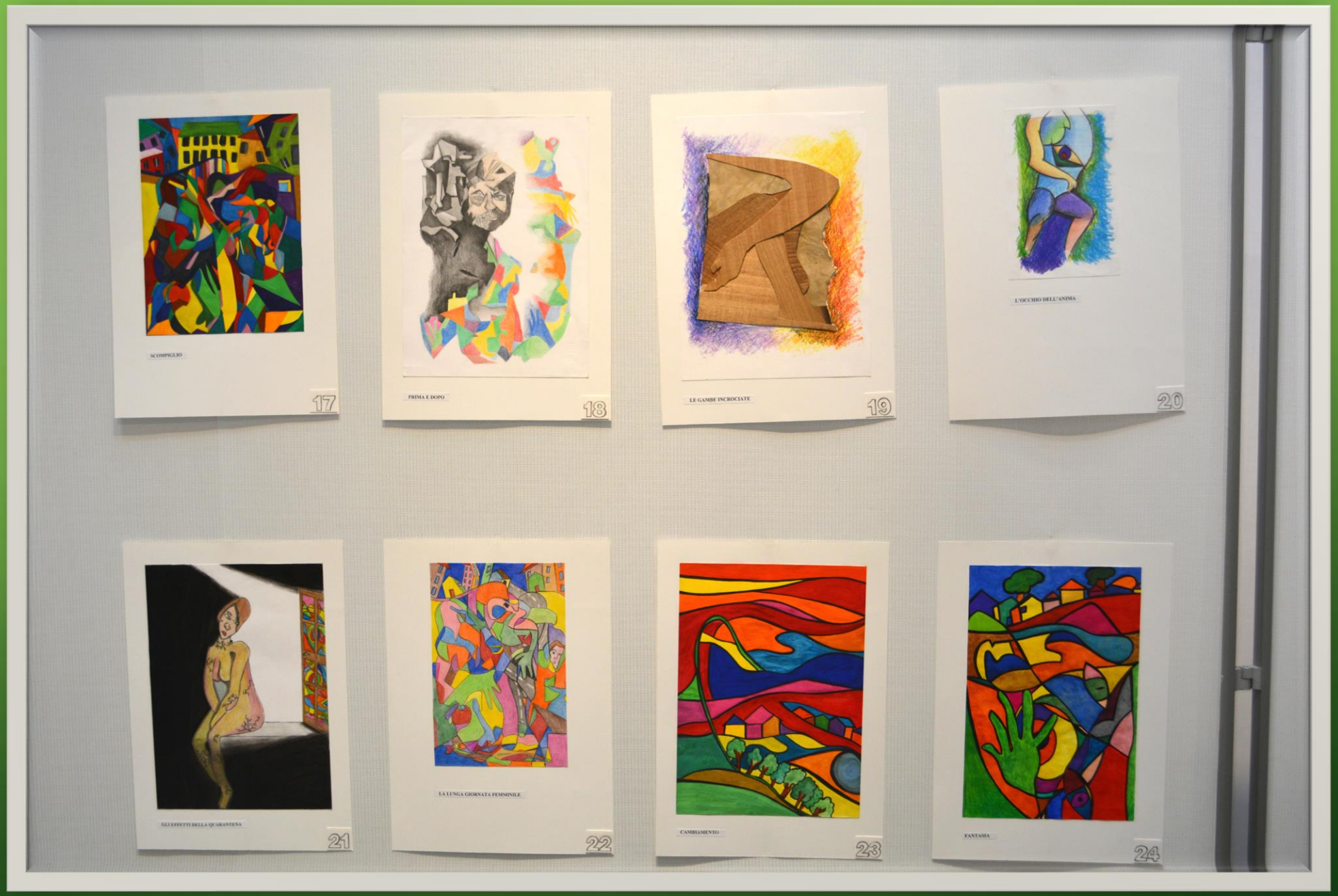
SCOMPIGLIO
17
PRIMA E DOPO
18
LE GAMBE INCROCIATE
19
L'OCCHIO DELL'ANIMA
20
GLI EFFETTI DELLA QUARANTENA
21
LA LUNGA GIORNATA FEMMINILE
22
CAMBIAMENTO
23
FANTASIA
24

ANIME PERSE

25

LIBERTA'

26

SENTIRSI OSSERVATI

27

GUERRA

28

DOLORE

29

L'UNIONE DELLA FORZA

30

MATERNITA'

PRIMO CLASSIFICATO
Renis Ndoka

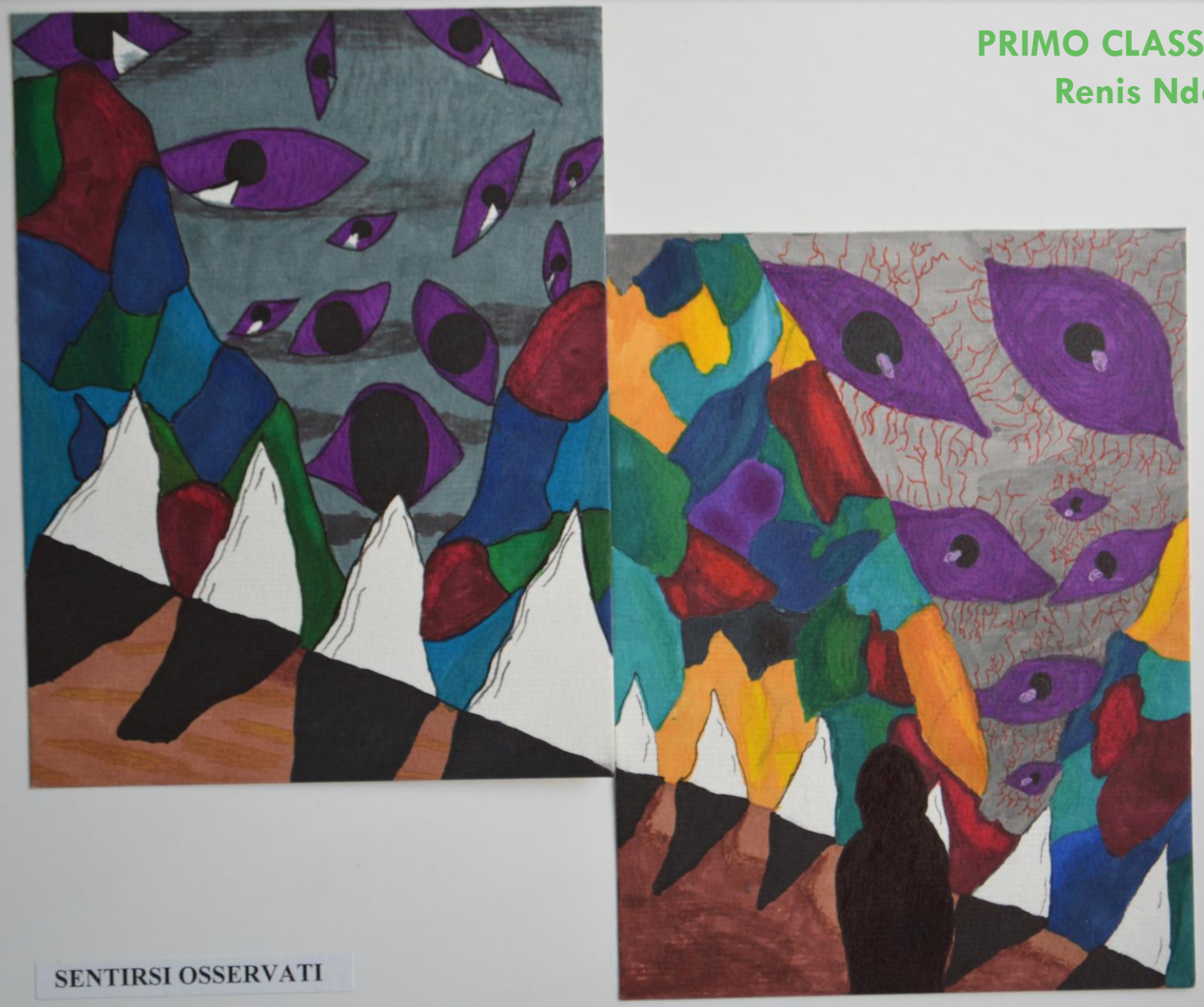

SENTIRSI OSSERVATI

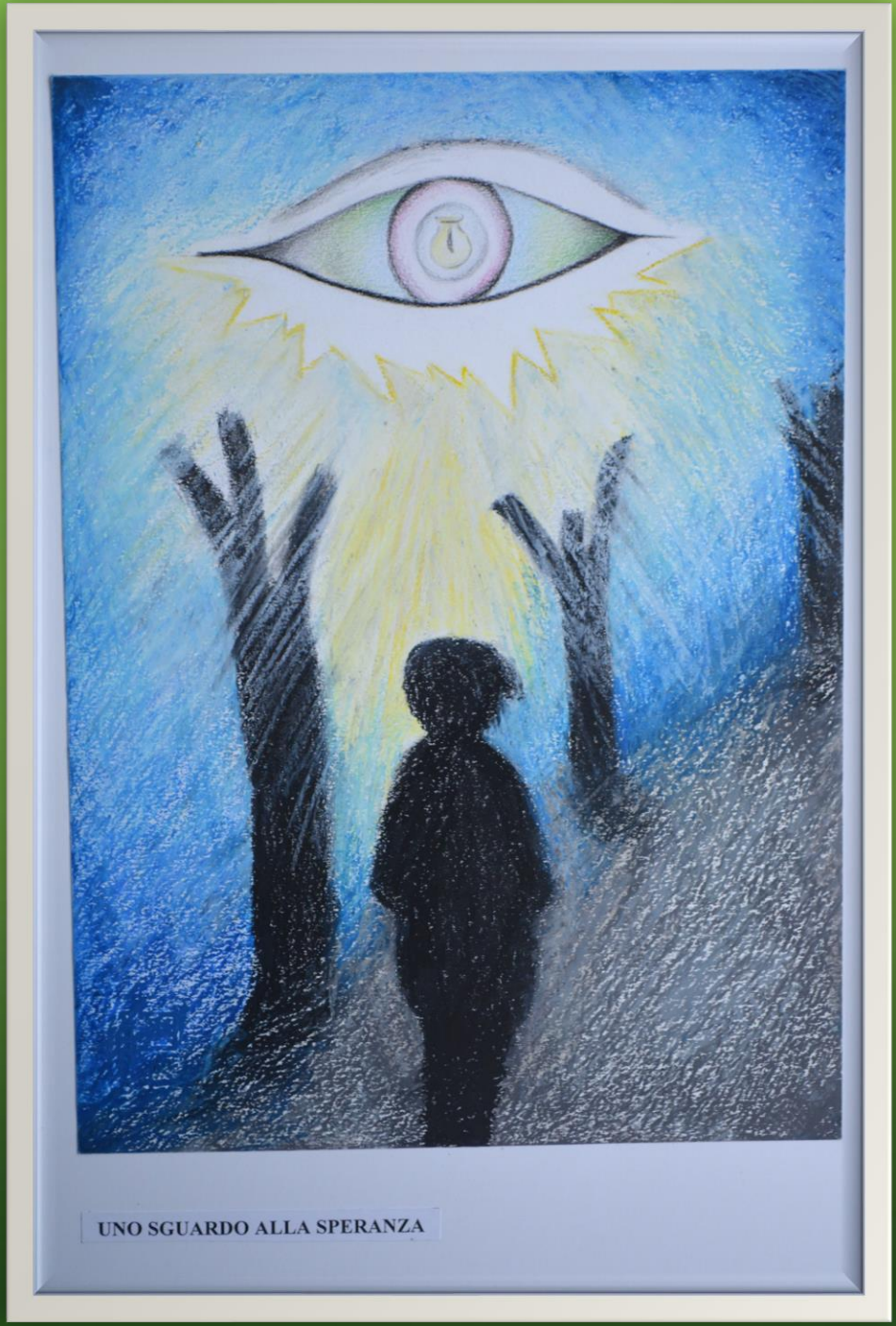

SECONDO CLASSIFICATO

Gloria Virginia Beretta

TERZO CLASSIFICATO
Lorenzo Arrigoni

I tre vincitori si sono aggiudicati una borsa di studio offerta dal Rotary Club, un’opera di Giacomo Ghezzi, due libri ed una pergamena offerta dall’amministrazione comunale.

La giuria tecnica era composta da: Nico De Sanctis, pittore di fama internazionale, Libero Donarini, pittore cremasco, Stefano Almeoni, titolare della galleria d’arte Studio Garibaldi di Milano e Piero Almeoni, professore presso l’accademia di Brescia.